

Probă scrisă la ECONOMIA ÎNTREPRINDERII

Filiera: Tehnologică, Profilul: Servicii, toate specializările

Sesiunea iunie – iulie 2006

Varianta 2

- ♦ Toate subiectele sunt obligatorii. Se acordă 10 puncte din oficiu.
- ♦ Timpul efectiv de lucru este de 3 ore.

SUBIECTUL I.

Pentru fiecare dintre cerințele de mai jos (1 – 5), scrieți pe foaia de examen, litera corespunzătoare răspunsului corect. (10p.)

1. O întreprindere specifică pentru proprietatea publică, este:
 - a. regia autonomă
 - b. instituția publică
 - c. societatea comercială
 - d. fundația
2. Funcțiunea comercială presupune activitatea de:
 - a. aprovizionare
 - b. dezvoltare
 - c. atragere de fonduri financiare
 - d. organizare a muncii
3. O componentă a mediului extern al întreprinderii este:
 - a. depozitarea
 - b. producția
 - c. instituția bancară
 - d. comercializarea
4. Selecția personalului presupune:
 - a. obținerea unei funcții superioare
 - b. aplicarea principiului "a pune omul potrivit la locul potrivit"
 - c. recompensarea angajaților
 - d. cointeresarea salariaților
5. Postul reprezintă:
 - a. cea mai simplă subdiviziune organizatorică
 - b. numărul de persoane conduse de un manager
 - c. un grup de persoane aflate sub aceeași autoritate ierarhică
 - d. distanța față de adunarea generală a asociaților

SUBIECTUL II.

1. În coloana **A** sunt diferite *funcțiuni ale unei întreprinderi*, iar în coloana **B**, diferite *activități* aferente acestora. Scrieți pe foaia de examen, asocierile corecte dintre cifrele din coloana **A** și literele corespunzătoare din coloana **B**. (10p.)

A. Funcțiuni ale unei întreprinderi	B. Activități
1. funcțiunea de cercetare-dezvoltare	a. Investiții pentru cumpărare
2. funcțiunea de producție	b. aprovizionare-depozitare-desfacere de utilaje
3. funcțiunea comercială	c. evidența operațiilor economice care modifică patrimoniul
4. funcțiunea de personal	d. de pregătire-fabricare a produselor
5. funcțiunea financiar-contabilă	e. protecția și securitatea muncii angajaților firmei
	f. asigurarea resurselor informaționale

2. Transcrieți pe foaia de examen, litera corespunzătoare fiecărui enunț (**a, b, c, d, e**) și notați în dreptul ei litera **A**, dacă apreciați că enunțul este adevărat sau litera **F**, dacă apreciați că enunțul este fals. **(10p.)**
- Furnizorii asigură întreprinderii resursele materiale și umane.
 - Promovarea personalului presupune integrarea noilor angajați în activitatea întreprinderii.
 - Instituții publice sunt: Parlamentul, Președenția, Guvernul, Ministerele.
 - Funcțiunea de cercetare-dezvoltare presupune creșterea numărului personalului angajat.
 - Clienții asigură existența și dezvoltarea întreprinderilor.
3. a. Completați pe foaia de examen, următoarea organigramă a unei societăți comerciale cu răspundere limitată:

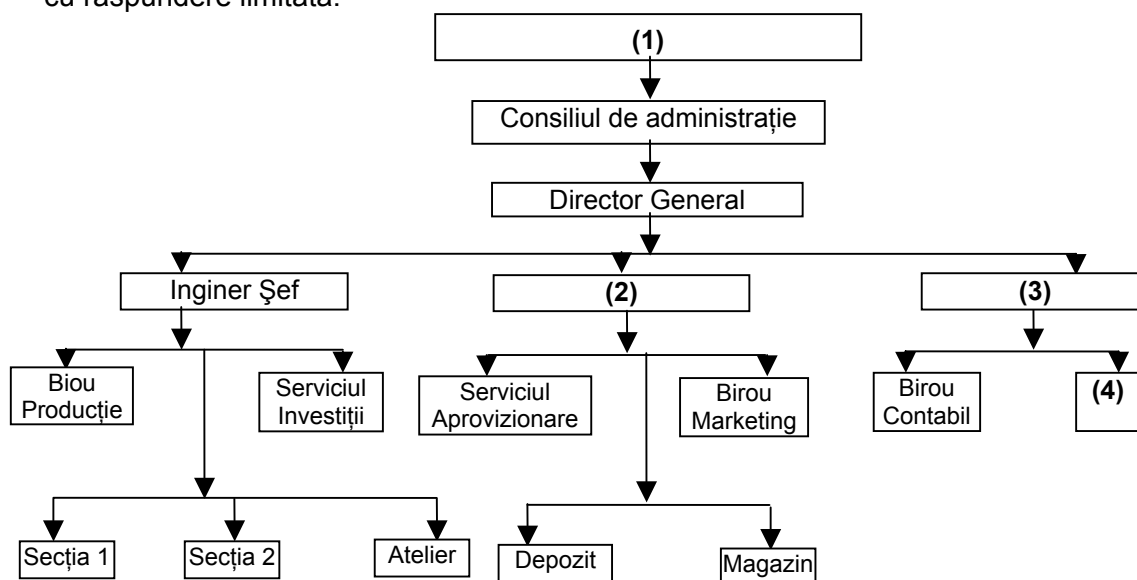

- Pe baza organigramei anterioare, dați câte două exemple de relații de autoritate (ierarhice) și câte două relații de control.
- Precizați ce compartiment de muncă lipsește, specific unei funcțiuni a întreprinderii, neevidențiată de organigrama anterioară. **(10p.)**

SUBIECTUL III.

- Enumerați activitățile componente ale funcțiunii de personal. **(10p.)**
- O societate comercială a înregistrat în anul 2005, un profit de 15.480 lei și cheltuieli totale de 43.320 lei. În anul 2006, întreprinderea dorește să-și crească profitul cu 10% și să-și reducă cheltuielile cu 10%. Cerințe:
 - Calculați rata rentabilității firmei pentru fiecare din cei doi ani.
 - Explicați evoluția cifrei de afaceri și a ratei rentabilității pentru anul 2006. **(20p.)**

SUBIECTUL IV.

Realizați un eseu referitor la „Organizarea întreprinderii”, având în vedere atât organizarea procesuală, cât și organizarea structurală a acesteia. În redactarea acestui eseu veți avea în vedere următoarele aspecte:

- definirea noțiunilor de organizare procesuală și de structură organizatorică,
- prezentarea funcțiunilor întreprinderii,
- prezentarea elementelor componente ale structurii organizatorice funcționale,
- prezentarea elementelor componente ale structurii operaționale (de producție și de concepție). **(20p.)**